CEIN

CEINAGROFOOD

PROGRAMA

AGROFOOD SCALEUP

2024

STARTUPS / SCALEUPS

Gobierno de Navarra

Nafarroako Gobernua

OBJETIVOS

El objetivo del programa **CEIN AGROFOOD Scaleup** es fomentar el crecimiento y la consolidación de las startups del sector agroalimentario que pueden convertirse en las futuras empresas tractoras de la región, así como conectar el ecosistema Agro-Foodtech tanto a nivel regional, nacional e internacional, e integrar a agentes de este ecosistema en la actividad innovadora, e incrementar la masa crítica de innovación.

Objetivos específicos

- **Apoyar el acceso de las empresas emergentes a las vías de financiación** (públicas y/o privadas) más adecuadas para las diferentes fases. En esta ocasión el programa dará **prioridad a las empresas emergentes en proceso ronda Serie A o ronda puente / pre-A** centradas en la validación de la tecnología mediante un proceso de escalado, expansión en el acceso a mercado y/o la implantación de una planta de producción.

- **Integración de Pymes en el ecosistema de innovación Agro-Foodtech de Navarra a través de la diversificación e inversión en innovación de startups**. Se dará **prioridad a empresas de mediano tamaño con capacidad de diversificar e invertir**, llegado el caso, en empresas emergentes del sector.

El programa **CEIN Agrofood Scaleup** forma parte, en esta edición, **de un piloto en el marco del proyecto europeo Food_scalEUp perteneciente a la convocatoria HORIZON-EIE-2021-SCALEUP-01 (Elevating the scalability potential of European business (2021).**

METODOLOGÍA

El programa consta de dos grandes bloques, con dos públicos objetivo muy diferenciados:

1 **APOYO EN LA NEGOCIACIÓN Y CAPTACIÓN DE FONDOS PARA STARTUPS Y SCALEUPS.**

2 **IMPULSO A LAS PYME EN LA DIVERSIFICACIÓN Y LA INVERSIÓN EN INNOVACIÓN DE EMPRESAS EMERGENTES.**

Estas bases describen las acciones específicas del bloque I, APOYO EN LA NEGOCIACIÓN Y CAPTACIÓN DE FONDOS PARA STARTUPS Y SCALEUPS, que tiene elementos en común con el bloque II pero que se describen en detalle en otro documento.

ACCIONES STARTUPS

El programa **CEIN AGROFOOD ScaleUp** consta de dos acciones fundamentales dentro del bloque I, APOYO EN LA NEGOCIACIÓN Y CAPTACIÓN DE FONDOS PARA STARTUPS Y SCALEUPS

APOYO EN LA NEGOCIACIÓN Y CAPTACIÓN DE FONDOS PARA STARTUPS Y SCALEUPS

El programa **CEIN Agrofood Scaleup dará soporte** en este ámbito **a las empresas emergentes participantes con un doble enfoque metodológico:**

- **Talleres formativos** impartidos por expertos en la materia
- **Sesiones individuales de mentorización por expertos en el proceso de negociación**.

Se ofrecerán los siguientes **servicios específicos**:

- Elaboración de **Roadmap financiero**
- Preparación **Pitch Deck y Data Room**
- **Identificación de red flags**
- **Estrategia de captación de fondos**
- **Valoración** de la compañía
- **Soporte en la negociación**

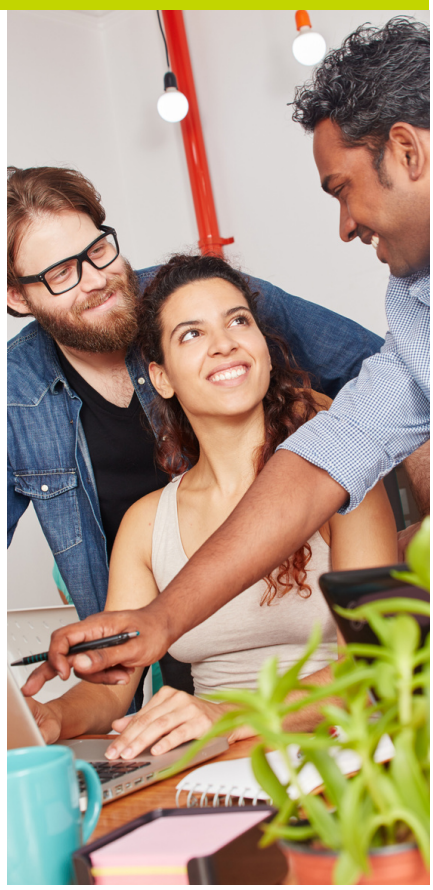

El programa priorizará la participación de startups en ronda de inversión serie A o puente, para calcular el valor de su empresa y recibir soporte durante el proceso de negociación

ACCIONES STARTUPS

PARTICIPACIÓN EN FOOD4FUTURE EDICIÓN 2024 EN BILBAO

Por tercer año consecutivo, **CEIN participará en este evento internacional** enfocado en la innovación y la tecnología para la industria de la alimentación y bebidas, que se ha consolidado como el evento FoodTech líder en Europa con un récord de visitantes en 2023, 8.372 asistentes profesionales de más de 34 países.

Todas las startups / scaleups que participen en el programa CEIN AGROFOOD ScaleUp tendrán invitación Premium para la asistencia al Food4Future, y la participación en el programa será valorable en el el proceso realizado por CEIN para seleccionar las startups con participación activa en el stand y actividades que CEIN organice en este evento.

PROCESO DE MENTORIZACIÓN POR PARTE DE PYME

Adicionalmente, las startups / scaleups **contarán con la mentorización organizada de una de las PYMES** participantes en el programa. Esta mentorización será en un área concreta y con un objetivo específico que se definirá y trabajará en 3/4 sesiones individuales .

AGROFOOD SCALEUP

CALENDARIO STARTUPS

SOLICITUDES

El **plazo** para el envío de **solicitudes** a participar en el programa será **hasta el 15 de marzo de 2024 a las 23:59 h**.

SELECCIÓN

El equipo CEIN seleccionará los participantes en base a los criterios expuestos en las Bases de programa y comunicará a los mismos su aceptación **previsiblemente el 18 de marzo.**

JORNADA PRESENTACIÓN

El programa **CEIN AGROFOOD Scaleup 2024** dará inicio el **25 de marzo** con una jornada presentación en las instalaciones de CEIN, en Noáin.

FOOD4FUTURE

Celebración del **evento foodTech enfocado en la innovación y la tecnología para la industria de la alimentación y bebidas**. **(16-18 de abril)**

TALLERES FORMATIVOS

Valoración de empresas **(10-11 de abril)** y **Negociación de la inversión** **(24-25 de abril)**

El contenido de los talleres podrá verse modificado en función de la tipología de startups participantes

MENTORING

- Sesiones de **mentorización por parte de un PYME**
- Sesiones individuales de mentorización por expertos en **el proceso de negociación.** **(Abril - junio)**

REQUISITOS STARTUPS /SCALEUPS

El programa **se dirige a empresas emergentes innovadoras del sector agrofoodtech** o que presten servicios especializados para este sector, que trabajen en el sector agroalimentario tal y como se ha conceptualizado en la estrategia S4 de Navarra y **que quieran crecer y escalar sus modelos de negocio**. Es fundamental que haya un **componente innovador** y se priorizarán las empresas con **carácter tecnológico y digital.**

De cara a la participación en el presente programa, se deberán atender por parte de los interesados los siguientes aspectos:

- **Aporte de Documentación:** Los participantes deberán comprometerse a presentar la documentación necesaria a lo largo del programa de cara a poder realizar un buen aprovechamiento del mismo.

- **Carácter de la startup / scaleup:** Las startups participantes deberán demostrar que se encuentran en fase de escalado y presenten un alto potencial de crecimiento a corto plazo. Será requisito imprescindible que la startup tenga producto comercializable.

- **Vinculación del proyecto a Navarra.** Las startups participantes deberán tener preferiblemente el domicilio social y/o fiscal en Navarra.

- **Personas participantes:** Será necesaria la participación e implicación en el programa de al menos una persona responsable de la estrategia de la startup / scaleup: CEO, equipo promotor o integrante del equipo directivo.

AGROFOOD SCALEUP

VALORACIÓN Y SELECCIÓN

STARTUPS / SCALEUPS

Las startups interesadas en formar parte del proceso de selección para el programa podrán **enviar su candidatura hasta el 15 de marzo 2024, a las 23:59 h.**

Para hacerlo, deberán completar el siguiente formulario al cual se puede acceder a través del siguiente enlace

Formulario de solicitud de participación de startups en el programa CLICK

Puedes obtener más información sobre este programa y los criterios de selección de participantes en la bases de participación publicadas en **www.agrofood.cein.es**

La comunicación de las empresas seleccionadas en esta edición, se realizará previsiblemente el 18 de marzo de 2024. Los nombres de los proyectos seleccionados se publicarán en www.cein.es y cualquier medio de comunicación adicional que CEIN considere oportuno.

La participación en el presente programa supone la aceptación de estas bases publicadas en www.cein.es. Los proyectos seleccionados se comprometen a cumplir con las normas de utilización de los espacios de CEIN y de su Vivero de Innovación, a fin de favorecer la convivencia con el resto de personas emprendedoras, personal y actuaciones relacionadas con él.
Para cualquier duda o aclaración se podrá contactar con el equipo responsable a través de administracion@cein.es o en el teléfono 848 426000.